Съфинансирано от Европейския съюз

Министерство на иновациите и растежа

ПРОГРАМА КОНКУРЕНТОСПОСОБНОСТ И ИНОВАЦИИ В ПРЕДПРИЯТИЯТА

СЕДМО ОФИЦИАЛНО ЗАСЕДАНИЕ НА КОМИТЕТА ЗА НАБЛЮДЕНИЕ НА ПРОГРАМА „КОНКУРЕНТОСПОСОБНОСТ И ИНОВАЦИИ В ПРЕДПРИЯТИЯТА” 2021-2027

17.09.2025 г.

Съфинансирано от Европейския съюз

ПРОГРАМА КОНКУРЕНТОСПОСОБНОСТ И ИНОВАЦИИ В ПРЕДПРИЯТИЯТА

Предложение за Решение на КН

КН на ПКИП 2021-2027 одобрява предложения допълнен дневен ред на Седмото официално заседание на ПКИП 2021-2027

КН на ПКИП 2021-2027 одобрява протокола от Шестото официално заседание на КН на ПКИП, проведено на 6 март 2025 г.

КН на ПКИП 2021-2027 одобрява изменените Вътрешни правила за работа на КН.

Съфинансирано от Европейския съюз

ПРОГРАМА КОНКУРЕНТОСПОСОБНОСТ И ИНОВАЦИИ В ПРЕДПРИЯТИЯТА

Резултати от изпълнението на ОПИК 2014-2020



Съфинансирано от Европейския съюз

ПРОГРАМА КОНКУРЕНТОСПОСОБНОСТ И ИНОВАЦИИ В ПРЕДПРИЯТИЯТА

БРОЙ ПОДКРЕПЕНИ ПРОЕКТИ ПО ОПИК 2014-2020

ПО 1 „Технологично развитие и иновации”

406

ПО 2 „Предприемачество и капацитет за растеж на МСП”

29 848

ПО 3 „Енергийна и ресурсна ефективност”

575

ПО 4 „Премахване на пречките в областта на сигурността на доставките на газ”

2

ПО 6 „Възстановяване на МСП”

3 444

ПО 7 „Действия по линия на сближаването за бежанците в Европа (CARE)”

1 → **58 302** лица, получили подкрепа

ПО 8 „Подкрепа за МСП чрез Инструмента SAFE” и ПО 9 „Подкрепа за МСП чрез инструмента SAFE REACT EU“

1 → **15 130** предприятия, получили подкрепа

Съфинансирано от Европейския съюз

ПРОГРАМА КОНКУРЕНТОСПОСОБНОСТ И ИНОВАЦИИ В ПРЕДПРИЯТИЯТА

ПОДКРЕПЕНИ ПРОЕКТИ ПО ОПИК 2014-2020



Съфинансирано от Европейския съюз

ПРОГРАМА КОНКУРЕНТОСПОСОБНОСТ И ИНОВАЦИИ В ПРЕДПРИЯТИЯТА

Рамка за изпълнение по приоритетни оси към ноември 2024 г.

Приоритетна ос	Наименование на индикатора	Мерна единица	Крайна цел (2023 г.)	Изпълнение към ноември 2024 г.	Постигната стойност	Средна величина на крайните проценти	Съотношение изпълнение/ усвояване
ПО 1	Сертифицирани разходи	евро	116 038 803	115 791 046	99,79 %	100%	100%
ПО 1	Производствени инвестиции: Брой предприятия, получаващи подкрепа	предприятия	309	359	116,18%		
ПО 2	Сертифицирани разходи	евро	972 872 898	966 340 416	99,33 %	100%	100%
ПО 2	Частни инвестиции, допълващи публичната подкрепа за предприятията (безвъзмездни средства и ФИ)	евро	310 103 508	518 946 960	167,35%		
ПО 3	Сертифицирани разходи	евро	242 141 593	242 695 687	100,23%	100%	99,77%
ПО 3	Производствени инвестиции: Брой предприятия, които получават безвъзмездни средства	предприятия	488	554	113,52%		
ПО 4	Сертифицирани разходи	евро	41 311 545	38 189 197	92,44 %	96,88%	100%
ПО 4	Изградена междусистемна газова връзка Гърция – България	км	29,6	29,07	98,21%		
ПО 4	Брой сключен договор за БФП за голям проект	брой	1	1	100,00%		

Съфинансирано от Европейския съюз

ПРОГРАМА КОНКУРЕНТОСПОСОБНОСТ И ИНОВАЦИИ В ПРЕДПРИЯТИЯТА

СЕРТИФИЦИРАНИ СРЕДСТВА ПО ОПИК 2014-2020

Към 17.09.2025 г.

3 209,76 млн. лева БФП, които представляват 99,1 % от бюджета на ОПИК

До 15 декември 2025 г. – УО подготвя **проект на Декларация за управлението и Годишно обобщение на окончателните одитни доклади и на извършените проверки** и ги изпраща на СО и ОО

До 25 януари 2026 г. – УО извършва **корекции по проекта на Декларация за управлението и Годишно обобщение на окончателните одитни доклади и на извършените проверки** и ги изпраща финализирани на СО и ОО;

До 12 февруари 2026 г. – УО попълва **Декларацията за управлението в SFC 2014** и прикачва **Годишното обобщение.**

Съфинансирано от Европейския съюз

ПРОГРАМА КОНКУРЕНТОСПОСОБНОСТ И ИНОВАЦИИ В ПРЕДПРИЯТИЯТА

Напредък в изпълнението на ПКИП 2021-2027



Съфинансирано от Европейския съюз

ПРОГРАМА КОНКУРЕНТОСПОСОБНОСТ И ИНОВАЦИИ В ПРЕДПРИЯТИЯТА



Обявен ресурс по ПКИП 2021-2027

Обявен ресурс по процедури за БФП

(към 17.09.2025 г.)

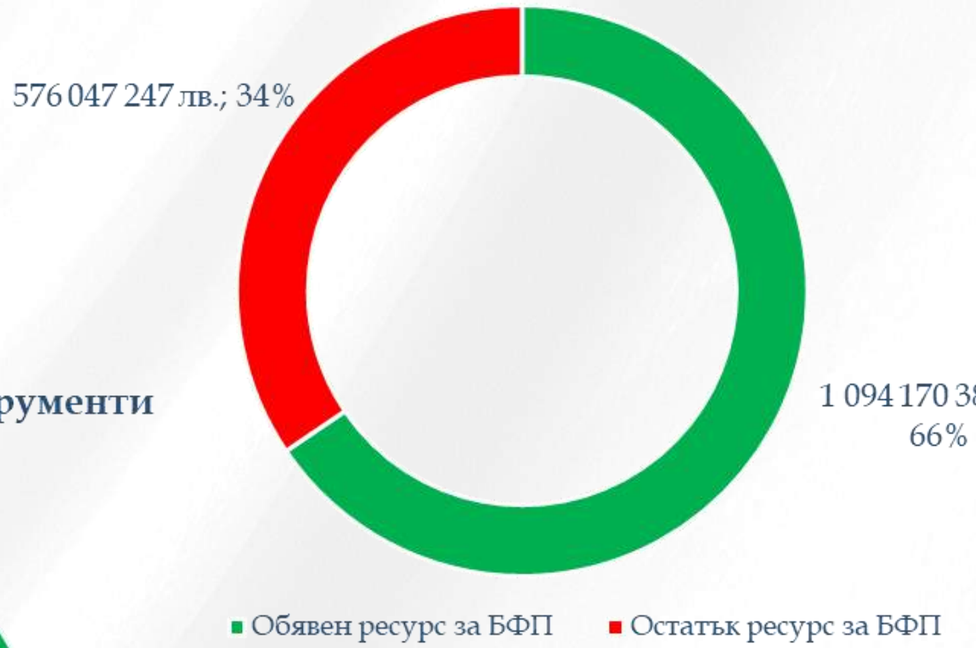

Обявен ресурс за Финансови инструменти

(към 17.09.2025 г.)

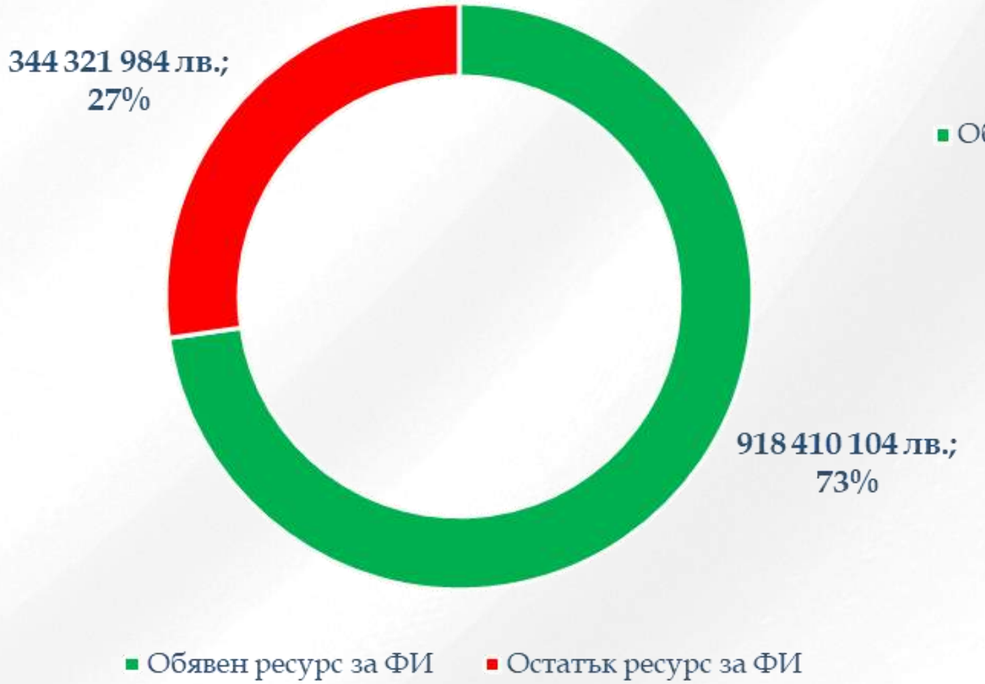

Съфинансирано от Европейския съюз

ПРОГРАМА КОНКУРЕНТОСПОСОБНОСТ И ИНОВАЦИИ В ПРЕДПРИЯТИЯТА



Договорени и изплатени средства по ПКИП

ДОГОВОРЕНИ И ИЗПЛАТЕНИ СРЕДСТВА ПО ПРОГРАМАТА



Сключени договори: 2 803
(в т.ч. 4 договора с конкретни бенефициенти и 2 799 договора с МСП)

Подписано финансово споразумение с ФМФИБ за изпълнение на ФИ по ПКИП

Съфинансирано от Европейския съюз

ПРОГРАМА КОНКУРЕНТОСПОСОБНОСТ И ИНОВАЦИИ В ПРЕДПРИЯТИЯТА



Статус на обявените процедури към 12.2025 спрямо 09.2025 г.





Съфинансирано от Европейския съюз

ПРОГРАМА КОНКУРЕНТОСПОСОБНОСТ И ИНОВАЦИИ В ПРЕДПРИЯТИЯТА

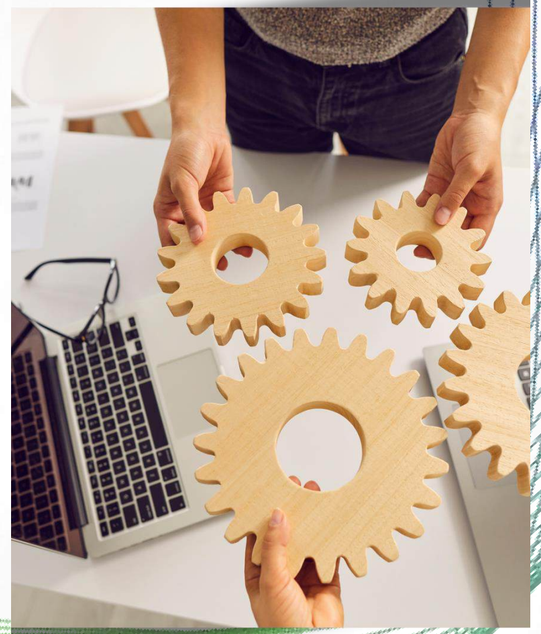

Напредък в изпълнението на териториалните подходи ВОМР и ИТИ

Водено от общностите местно развитие (ВОМР)

- **обявена процедура за подбор BG06AFSP001-01.001** „Изпълнение на операции, включително дейности за сътрудничество и тяхната подготовка, избрани в рамките на стратегията за местно развитие“ на 26.02.2025 г. от УО на СПРЗСР;
- **заявено допълващо финансиране по ПКИП по 64 Стратегии** за местно развитие, които са в процес на оценка.

Интегрирани териториални инвестиции (ИТИ)

- **обявена процедура за подбор BG16FFPR003-2.003 „Концепции за интегрирани териториални инвестиции (ИТИ) - 2“** на 08.05.2025 г. от УО на ПРР;
- **заявено финансиране по ПКИП 37 Концепции за ИТИ,** които са на етап проверка за административно съответствие и допустимост (АСД) и приоритизация.

Съфинансирано от Европейския съюз

ПРОГРАМА КОНКУРЕНТОСПОСОБНОСТ И ИНОВАЦИИ В ПРЕДПРИЯТИЯТА

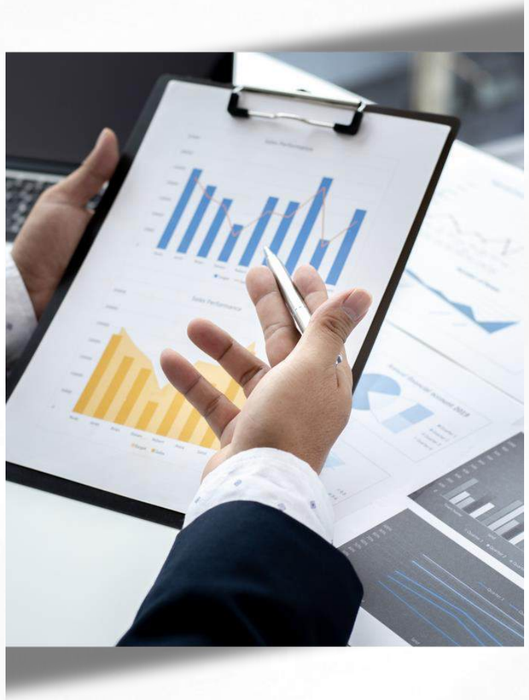

Напредък в изпълнението на финансовите инструменти по ПКИП

Фонд „Предприемачество“

100 млн. евро

- Семейство фондове за създаване на нови и развитие на съществуващи предприятия.
- Инвестиции за предприятия във всички етапи на развитието им в зависимост от потенциала им за растеж



Текущ статус

- Процедурата за избор на финансови посредници е **обявена през м.12.2023 г.**
- **Получени са 24 заявления за участие** по трите обособени позиции (ОП).
- Към м.08.2025 г. е приключила процедурата по избор на фонд мениджъри. **Избрани са изпълнители по две от ОП, а по третата поръчката е прекратена.** Сключено е споразумение с фонд мениджъра по ОП1.

Фонд „Иновации в предприятията”

32.2 млн. евро

Целта на този продукт е да насърчи създаването и използването на иновации в предприятията, с възможен фокус върху тези в ранна фаза.

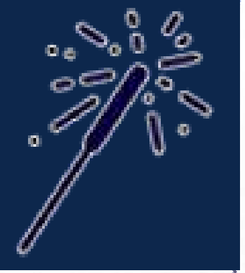

Текущ статус

- Процедурата за избор на финансов посредник е **обявена през м. 09.2024 г.**
- До 22.10.2024 г. са **получени 5 заявления за участие** от кандидати.
- Избран финансов посредник

Съфинансирано от Европейския съюз

ПРОГРАМА КОНКУРЕНТОСПОСОБНОСТ И ИНОВАЦИИ В ПРЕДПРИЯТИЯТА

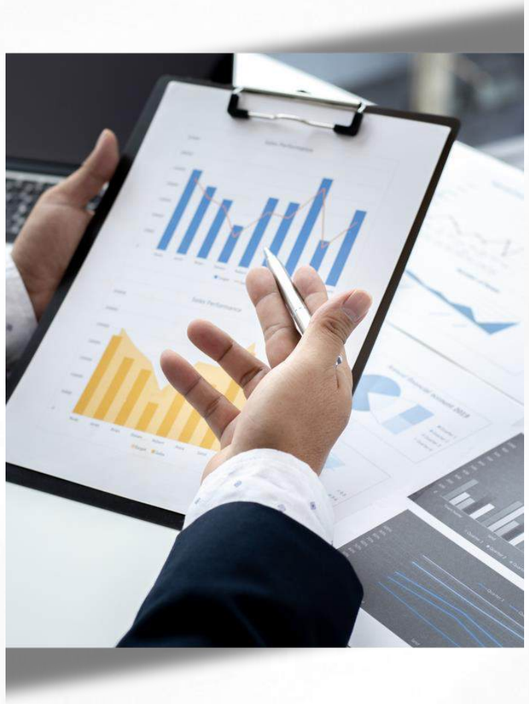

Напредък в изпълнението на финансовите инструменти по ПКИП (2)

ФИ за ИТИ

- ФИ ще се изпълнява под формата на **три фонда за градско развитие - два за Северна България (ФГР Север 1 и ФГР Север 2) и един за Южна България (ФГР Юг).**
- Общият публичен ресурс, от ПРР и ПКИП, разпределен между трите фонда, възлиза на над 262.5 млн. евро **(от тях 36.2 млн. евро по ПКИП).**
- Цели да **финансира жизнеспособни инвестиции в предприятия в съответствие със Стратегията за териториално развитие** на съответния район на планиране, чрез дългови инвестиции.

Текущ статус

- Обявена процедура за избор на финансови посредници през м.10, 2024 г.
- Подадени са по 3 заявления за всяка от трите обособени позиции.
- **Избран е финансов посредник по два фонда за градско развитие за Северна и Южна България.** По третата обособена позиция поръчката е прекратена.

ФИ за дигитализация

- **Гаранционен инструмент**: Портфейлна гаранция с таван на загубите за дигитализация, за инвестиционно/оборотно финансиране и/или финансов лизинг
- **Дялови инструменти** за създаване на нов и развитие на съществуващи предприятия в различни фази на развитие за реализиране на проекти, свързани с разработване или внедряване на технологии от по-високите нива на Индустрия 4.0

Текущ статус

- По гаранционния инструмент документацията е **в етап на съгласуване с АОП, след което ще бъде обявена обществена поръчка** за избор на финансови посредници
- за дяловите ФИ се предлага преструктурирането им в посока обединяването им в един дялов инструмент за дигитализация **(съгласно проекта за изменение на ПКИП)**

Съфинансирано от Европейския съюз

ПРОГРАМА КОНКУРЕНТОСПОСОБНОСТ И ИНОВАЦИИ В ПРЕДПРИЯТИЯТА

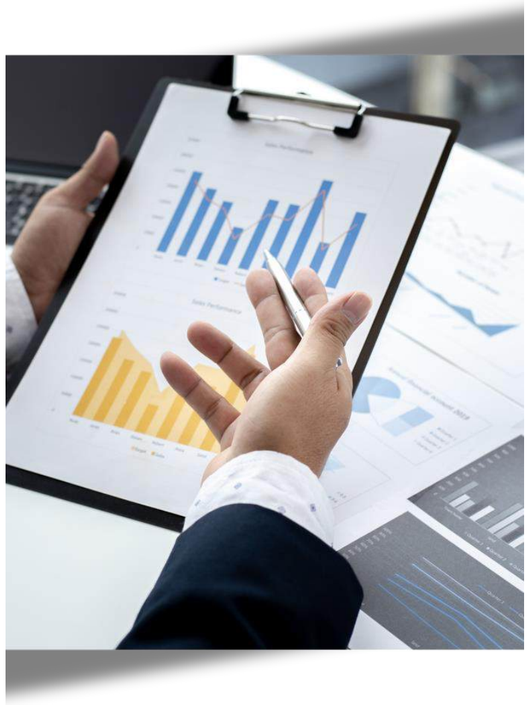

Напредък в изпълнението на финансовите инструменти по ПКИП (3)

ФИ "Кръгова икономика"

Гаранции с таван на загубите за Енергийна ефективност
EUR 126.91 млн.
(от които EUR 45.8 млн. БФП)

Гаранции с таван на загубите за Ресурсна ефективност
EUR **148.03 млн.**
(от които EUR 55.51 млн. БФП)

Целта на финансовия инструмент е **да подкрепи отпускането на заеми към допустими МСП и големи предприятия.** Прилагането на инструмента ще **адресира трудностите, които крайните получатели изпитват при финансиране на проекти, свързани с енергийна и ресурсна ефективност**. Предвижда се **комбинация с БФП в рамките на една операция.**

Текущ статус

- Процедурата за избор на финансови посредници за инструмента по реда на ЗОП е приключила и са **избрани финансови посредници по 5 обособени позиции за близо 60% от ресурса**, а за останалите 7 поръчката е прекратена.
- Предстои повторно обявяване на поръчката за прекратените позиции.

ПРОГРАМА
КОНКУРЕНТОСПОСОБНОСТ И ИНОВАЦИИ В ПРЕДПРИЯТИЯТА

Постигане на целите за 2025 г. по правилото за отмяна на бюджетни ангажименти N+3

"N+3" цел за 2025 г.	
Мин. сума, която трябва да бъде поискана от ЕК (ЕС част) до 31.12.2025, за да се избегне загуба на средства през 2025 г.	**=68 114 320,14 евро**



Действия, които УО предприема с принос към целта за 2025 г.

1. **Мобилизация на бенефициентите за отчитане на разходи по всички договори** в процес на изпълнение;
2. Създаване на **организация в УО за верифициране на големия брой очаквани междинни и финални отчети**;
3. **Опростяване на правилата за верификация** на отчетите;
4. **Възползване от бонусите, които предлага проектът на Регламент за изменение на регламенти (ЕС) 2021/1058 и (ЕС) 2021/1056**

Съфинансирано от Европейския съюз

Министерство на иновациите и растежа

ПРОГРАМА КОНКУРЕНТОСПОСОБНОСТ И ИНОВАЦИИ В ПРЕДПРИЯТИЯТА

АКТУАЛИЗИРАН МЕЖДИНЕН ПРЕГЛЕД НА ПКИП 2021-2027 И ПРЕДЛОЖЕНИЯ ЗА ИЗМЕНЕНИЕ НА ПРОГРАМАТА

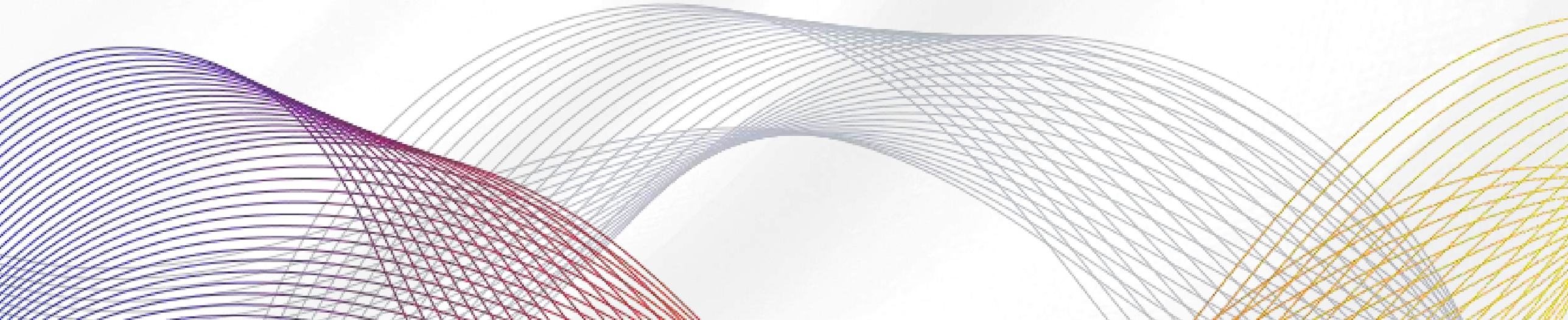

Съфинансирано от Европейския съюз

ПРОГРАМА КОНКУРЕНТОСПОСОБНОСТ И ИНОВАЦИИ В ПРЕДПРИЯТИЯТА

ОСНОВАНИЯ ЗА АКТУАЛИЗАЦИЯ

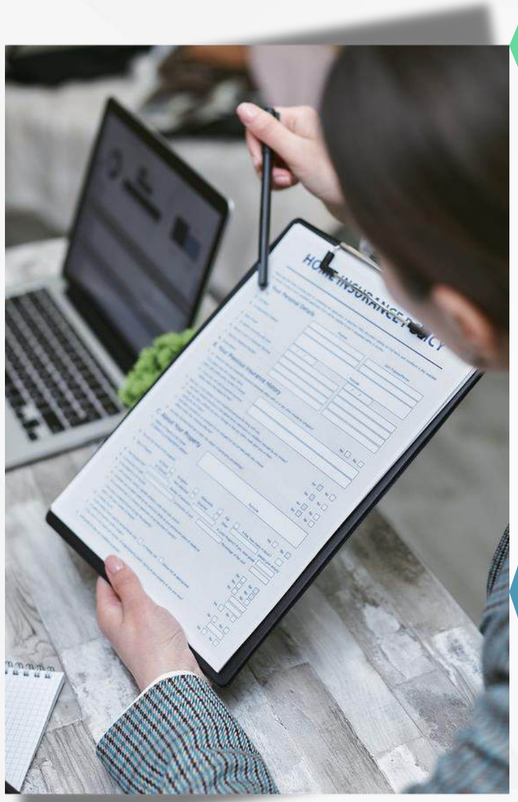

На 1.04.2025 г. в отговор на новите предизвикателства, породени от промените в глобалната среда, ЕК публикува законодателно предложение за изменение на Регламентите относно фондовете по линия на политиката на сближаване.

ЦЕЛ: да се осигури необходимата гъвкавост, с оглед максимално улесняване на своевременното насочване на ресурси и ускореното изпълнение на програмите в отговор на динамично променящия се икономически, обществен и геополитически контекст.

ОБХВАТ

Преразглеждане на извършения Междинен преглед, в съответствие с препоръките на ЕК по предложеното изменение на ПКИП към м.03.2025 г., с цел **инвестициите по програмата да отговорят в по-пълна степен на новите приоритети на Съюза, и по-конкретно на тези в областта на отбраната и сигурността, както и на целите за увеличаване на инвестициите в секторите от критично значение за икономическия суверенитет на ЕС,** вкл. актуализиране на статуса на изпълнение на ПКИП към м.08.2025 г. и допълнени предложения за изменения в Програмата.

Съфинансирано от Европейския съюз

ПРОГРАМА КОНКУРЕНТОСПОСОБНОСТ И ИНОВАЦИИ В ПРЕДПРИЯТИЯТА



Предложение за изменение №1

Преструктуриране на нестартиралите ФИ от Приоритет 1 във ФИ за подкрепа за инвестиции, допринасящи за целите на STEP и за подобряване на промишления капацитет за насърчаване на отбранителните способности посредством прехвърляне на неангажиран финансов ресурс под формата на ФИ и БФП в размер на 70 699 182 евро / 138 275 581,13 лв. (ЕФРР)

Съфинансирано от Европейския съюз

ПРОГРАМА КОНКУРЕНТОСПОСОБНОСТ И ИНОВАЦИИ В ПРЕДПРИЯТИЯТА



Обосновка на предложението

Изменението цели **създаване на два нови ФИ в рамките на нов Приоритет 5 „Подкрепа за STEP технологии“, Специфична цел RSO1.6:**

- **ФИ за дялови и квази дялови инвестиции** в подкрепа на предприятия в различен етап на развитие, чиято дейност е свързана с **технологии от критично значение и свързаните с тях вериги за създаване на стойност във всички стратегически сектори на STEP.**
- **Дългов ФИ в подкрепа на инвестиции в областите на STEP.**

Двата ФИ ще инвестират и в създаването на нови и развитието на съществуващи предприятия, осъществяващи дейност, свързана с технологично развитие и производство на отбранителни продукти и продукти с двойно предназначение в рамките на нов Приоритет 6.

Съфинансирано от Европейския съюз

ПРОГРАМА КОНКУРЕНТОСПОСОБНОСТ И ИНОВАЦИИ В ПРЕДПРИЯТИЯТА



Структуриране на мярка, насочена към укрепване на отбранителните способности чрез осигуряване на БФП за подобряване на промишления капацитет на предприятията от отбранителната индустрия и производството на изделия с двойна употреба, посредством прехвърляне на неангажиран финансов ресурс под формата на БФП в размер на 65 000 000 евро/ 127 128 950 лв. (ЕФРР)

Предложение за изменение №2

Съфинансирано от Европейския съюз

ПРОГРАМА КОНКУРЕНТОСПОСОБНОСТ И ИНОВАЦИИ В ПРЕДПРИЯТИЯТА



Обосновка на предложението

- **Пренасочване на средства към новосъздадения Приоритет 6 „Укрепване на промишления капацитет в областта на отбранителните способности” в рамките на допълнителната Специфична цел - RSO1.7** „Подобряване на промишления капацитет за насърчаване на отбранителните способности, като се дава приоритет на капацитета с двойна употреба” за структуриране на БФП мярка за укрепване на отбранителните способности
- Средствата под формата на БФП по Приоритет 6 **ще бъдат допълнени с дългово и дялово финансиране за създаването на нови и развитието на съществуващи предприятия, ангажирани с технологично развитие и производство на отбранителни продукти и продукти с двойно предназначение,** представени в Предложение за изменение №1.

Съфинансирано от Европейския съюз

ПРОГРАМА КОНКУРЕНТОСПОСОБНОСТ И ИНОВАЦИИ В ПРЕДПРИЯТИЯТА

Предложение за Решение на КН

Комитетът за наблюдение одобрява предложеното изменение на
Програма „Конкурентоспособност и иновации в предприятията“ 2021-2027
и дава мандат на Управляващия орган
да извършва допълнителни промени в нея във връзка с успешното финализиране на преговорния процес с ЕК.

Съфинансирано от Европейския съюз

ПРОГРАМА КОНКУРЕНТОСПОСОБНОСТ И ИНОВАЦИИ В ПРЕДПРИЯТИЯТА

Обсъждане и съгласуване на изменение на ИГРП за 2025 г.

Съфинансирано от Европейския съюз

ПРОГРАМА КОНКУРЕНТОСПОСОБНОСТ И ИНОВАЦИИ В ПРЕДПРИЯТИЯТА

Предложение за изменение на ИГРП (1)

1) Актуализиране на сроковете за обявяване и подаване на проектни предложения по следните процедури:

- „Въвеждане на технологии от областта на Индустрия 4.0 в предприятията“, обявена на 6 август 2025;
- „Дигитализация на предприятията“, обявена на 27 юни 2025;
- „Енергийна ефективност и използване на енергия от възобновяеми източници в предприятията“, обявена на 11 юли 2025;
- „Насърчаване на енергийната ефективност и ВЕИ в предприятията чрез подкрепа дейността на Агенцията за устойчиво енергийно развитие (АУЕР)“, обявена на 22 май 2025;
- „Реализация на мерки за интернационализация на българските МСП чрез подкрепа дейността на ИАНМСП – фаза 2“ - очаква се да бъде обявена до края на месец септември.

Съфинансирано от Европейския съюз

ПРОГРАМА КОНКУРЕНТОСПОСОБНОСТ И ИНОВАЦИИ В ПРЕДПРИЯТИЯТА

Предложение за изменение на ИГРП (2)

2) Увеличаване на бюджета и разширяване на териториалния обхват на процедура „Нови модели в производството от страна на предприятията в Северните райони на страната“.

Промяната включва увеличаване на общия финансов ресурс на мярката – от 90 млн. лв. на 188 млн. лв., както и разширяване на обхвата ѝ за предприятията на територията на цялата страна. Промяната не влияе на първоначалните параметри на мярката и наличието на специално заделен ресурс за Севера.

Съфинансирано от Европейския съюз

ПРОГРАМА КОНКУРЕНТОСПОСОБНОСТ И ИНОВАЦИИ В ПРЕДПРИЯТИЯТА

Предложение за изменение на ИГРП (3)

3) Включване в ИГРП на две нови процедури:

- **„Укрепване на промишления капацитет в областта на отбранителните способности“,** с бюджет от 138 млн. лв. Основната ѝ цел е да насърчи инвестициите за подобряване на промишления капацитет на предприятията от сектора на отбранителната индустрия, както и на тези в областта на производството на изделия с двойна употреба. Процедурата е в отговор на актуалните приоритети в областта на отбраната и гарантирането на сигурността.

- **„Улесняване на достъпа до капиталово финансиране на МСП с цел подкрепа на тяхното устойчиво развитие и конкурентоспособност чрез подпомагане дейността на ИАНМСП“,** с бюджет от 1.9 млн. лв. Очаква се да бъде обявена през м. октомври.

Съфинансирано от Европейския съюз

ПРОГРАМА КОНКУРЕНТОСПОСОБНОСТ И ИНОВАЦИИ В ПРЕДПРИЯТИЯТА

Предложение за изменение на ИГРП (4)

4) Отлагане за 2026 г. на следните две процедури:

- „Въвеждане на зелени технологии в МСП“;
- „Внедряване на иновации в МСП на територията на местни инициативни групи (МИГ)“.

Предложението е свързано с това, че към момента все още се извършва подборът на концепции за ИТИ и Стратегиите в изпълнение на подхода ВОМР.

Съфинансирано от Европейския съюз

ПРОГРАМА КОНКУРЕНТОСПОСОБНОСТ И ИНОВАЦИИ В ПРЕДПРИЯТИЯТА

Предложение за Решение на КН

Комитетът за наблюдение на
ПКИП 2021-2027
съгласува предложеното
изменение на ИГРП за 2025 г.

Съфинансирано от Европейския съюз

ПРОГРАМА КОНКУРЕНТОСПОСОБНОСТ И ИНОВАЦИИ В ПРЕДПРИЯТИЯТА

Обсъждане и одобряване на процедура за директно предоставяне

“Реализация на мерки за интернационализация на българските МСП чрез подкрепа дейността на Изпълнителна агенция за насърчаване на малките и средните предприятия (ИАНМСП) – фаза 2”

Съфинансирано от Европейския съюз

Основни параметри на процедурата

ПРОГРАМА КОНКУРЕНТОСПОСОБНОСТ И ИНОВАЦИИ В ПРЕДПРИЯТИЯТА

ПРОЦЕДУРА

Приоритет: 1. Иновации и растеж

Специфична цел: RSO1.3. Засилване на устойчивия растеж и конкурентоспособността на МСП и създаване на работни места в МСП, включително чрез продуктивни инвестиции (ЕФРР)

ЦЕЛ

Разширяване на подкрепата в областта на интернационализацията и привличане на чуждестранни инвестиции чрез подкрепа за участието на български МСП в промоционални дейности в страната и в чужбина, вкл. свързване на български предприятия с чуждестранни партньори за подобряване на експортния им потенциал и подобряване на бизнес-средата.

БЮДЖЕТ

Общ размер на безвъзмездната финансова помощ е 9 993 101,37 лева (5 109 391,60 евро) разпределен както следва:

- **За по-слаборазвити региони: 8 389 544,29 лева (4 289 505,88 евро);**
- **За регион в преход: 1 603 557, 08 лева (819 885,72 евро).**

Съфинансирано от Европейския съюз

ПРОГРАМА КОНКУРЕНТОСПОСОБНОСТ И ИНОВАЦИИ В ПРЕДПРИЯТИЯТА

Режим на помощта

Неприложимо по отношение на ИАНМСП, която е конкретен бенефициент

ВАЖНО

По отношение на предприятията, крайни ползватели на помощта (в случаите, когато е приложимо) ще се прилага помощ “de minimis” съгласно РЕГЛАМЕНТ (ЕС) 2023/2831 НА КОМИСИЯТА от 13 декември 2023 година .

Минимален размер на безвъзмездното финансиране:	**Неприложимо**
Максимален размер на безвъзмездното финансиране:	**9 993 101,37 лева**
Максимален интензитет на БФП:	**100 %**
Максимална продължителност на проектите:	**2025-2029 година**

Съфинансирано от Европейския съюз

ПРОГРАМА КОНКУРЕНТОСПОСОБНОСТ И ИНОВАЦИИ В ПРЕДПРИЯТИЯТА

Допустими кандидати

Изпълнителна агенция за насърчаване на малките и средните предприятия (ИАНМСП)

Подкрепата за предприятията, крайни получатели на помощта, ще бъде организирана приоритетно съгласно националните и регионални сектори, изведени в Националната стратегия за малките и средните предприятия 2021-2027 (НСМСП).

Съфинансирано от Европейския съюз

ПРОГРАМА КОНКУРЕНТОСПОСОБНОСТ И ИНОВАЦИИ В ПРЕДПРИЯТИЯТА

Допустими дейности

- Използване на продуктови и пазарни анализи за подпомагане на МСП, за да бъдат успешни износители и да бъде стимулиран експортният им потенциал.
- Обучения за повишаване на експортния потенциал на българските МСП с цел интернационализация.
- Организиране и провеждане на национални участия на специализирани международни панаири и изложби в чужбина.
- Подпомагане на индивидуалните участия на МСП на специализирани международни панаири и изложби в страната.
- Организиране, провеждане и участие в специализирани събития с институционален щанд на ИАНМСП с цел промотиране на България и/или сектори от икономиката в страната и чужбина.
- Организиране, провеждане и участие на български производители в търговски мисии в чужбина.
- Организиране и провеждане на бизнес форуми, контактни борси, конференции и други нетуъркинг събития с двустранни срещи между български и чуждестранни фирми в страната.
- Дейности, свързани с организация и управление на проекта.

Съфинансирано от Европейския съюз

ПРОГРАМА КОНКУРЕНТОСПОСОБНОСТ И ИНОВАЦИИ В ПРЕДПРИЯТИЯТА

Допустими разходи

Преки разходи

- Разходи за осигуряване използването на продуктови и пазарни анализи за подпомагане на МСП, за да бъдат успешни износители и да бъде стимулиран експортният им потенциал;
- Разходи за обучения за повишаване на експортния потенциал на българските МСП с цел интернационализация;
- Разходи за организиране и провеждане на национални участия на специализирани международни панаири и изложби в чужбина;
- Разходи за индивидуални участия на специализирани международни панаири и изложби в страната;
- Разходи за организиране, провеждане и участие в специализирани събития с институционален щанд на ИАНМСП с цел промотиране на България и/или сектори от икономиката в страната и чужбина;
- Разходи за организиране, провеждане и участие на български производители в търговски мисии в чужбина;
- Разходи за организиране и провеждане на бизнес форуми, контактни борси, конференции и други нетуъркинг събития с двустранни срещи между български и чуждестранни фирми в страната.

Непреки разходи

- Разходи за организация и управление на проекта.

Съфинансирано от Европейския съюз

ПРОГРАМА КОНКУРЕНТОСПОСОБНОСТ И ИНОВАЦИИ В ПРЕДПРИЯТИЯТА

Критерии за оценка

I. Цели на проекта, описание на дейностите и организация на изпълнението

II. Ефективност на дейностите

III. Бюджет и ефективност на разходите

Съфинансирано от Европейския съюз

ПРОГРАМА КОНКУРЕНТОСПОСОБНОСТ И ИНОВАЦИИ В ПРЕДПРИЯТИЯТА

Показатели/индикатори

За продукт, по Програмата

- Подпомагани предприятия
(в т.ч.: микро-, малки, средни, големи предприятия)

- Предприятия с нефинансово подпомагане
(в т.ч.: микро-, малки, средни, големи предприятия)

Индивидуални за процедурата

- Брой проведени обучения;

- Брой проведени промоционални събития в страната;

- Брой проведени промоционални събития в чужбина;

- Брой предприятия, получили подкрепа за участия на събития в страната;

- Брой предприятия, получили подкрепа за участия на събития в чужбина.

Съфинансирано от Европейския съюз

ПРОГРАМА КОНКУРЕНТОСПОСОБНОСТ И ИНОВАЦИИ В ПРЕДПРИЯТИЯТА

Предложение за Решение на КН

Комитетът за наблюдение на ПКИП 2021-2027 одобрява Изпълнителна агенция за насърчаване на малките и средните предприятия за конкретен бенефициент за изпълнение на проектни дейности по процедура за директно предоставяне на безвъзмездна финансова помощ „Реализация на мерки за интернационализация на българските МСП чрез подкрепа дейността на ИАНМСП – фаза 2”

Комитетът за наблюдение на ПКИП 2021-2027 одобрява предложените Методология и критерии за подбор на операции по процедура за директно предоставяне на безвъзмездна финансова помощ “Реализация на мерки за интернационализация на българските МСП чрез подкрепа дейността на Изпълнителна агенция за насърчаване на малките и средните предприятия (ИАНМСП) – фаза 2”

Съфинансирано от Европейския съюз

ПРОГРАМА КОНКУРЕНТОСПОСОБНОСТ И ИНОВАЦИИ В ПРЕДПРИЯТИЯТА

Обсъждане и одобряване на процедура за директно предоставяне

“Улесняване на достъпа до капиталово финансиране на МСП с цел подкрепа на тяхното устойчиво развитие и конкурентоспособност чрез подпомагане дейността на ИАНМСП”

Съфинансирано от Европейския съюз

ПРОГРАМА КОНКУРЕНТОСПОСОБНОСТ И ИНОВАЦИИ В ПРЕДПРИЯТИЯТА

Основни параметри на процедурата

ПРОЦЕДУРА

Приоритет: 1. Иновации и растеж

Специфична цел: RSO1.3. Засилване на устойчивия растеж и конкурентоспособността на МСП и създаване на работни места в МСП, включително чрез продуктивни инвестиции (ЕФРР)

ЦЕЛ

Подобряване на достъпа до финансиране чрез капиталовите пазари на МСП чрез реализиране на дейности от страна на Изпълнителната агенция за насърчаване на МСП.

БЮДЖЕТ

Общ размер на безвъзмездната финансова помощ - 1 883 464,29 лева (963 000 евро) разпределен както следва:

- **За по-слаборазвити региони: 627 214,73 лв. (320 689,80 евро);**
- **За регион в преход: 1 256 249,56 лв. (642 310,20 евро).**

Съфинансирано от Европейския съюз

ПРОГРАМА КОНКУРЕНТОСПОСОБНОСТ И ИНОВАЦИИ В ПРЕДПРИЯТИЯТА

Режим на помощта

Неприложимо по отношение на ИАНМСП, която е конкретен бенефициент

ВАЖНО

По отношение на предприятията, крайни ползватели на помощта (в случаите, когато е приложимо), ще се прилага помощ “de minimis” съгласно РЕГЛАМЕНТ (ЕС) 2023/2831 НА КОМИСИЯТА от 13 декември 2023 година

Минимален размер на безвъзмездното финансиране: **Неприложимо**

Максимален размер на безвъзмездното финансиране: **1 883 464,29 лева**

Максимален интензитет на БФП: **100 %**

Максимална продължителност на проектите: **2025-2029 година**

Съфинансирано от Европейския съюз

ПРОГРАМА КОНКУРЕНТОСПОСОБНОСТ И ИНОВАЦИИ В ПРЕДПРИЯТИЯТА

Допустими кандидати

Изпълнителна агенция за насърчаване на малките и средните предприятия (ИАНМСП)

Крайни получатели на помощта – микро, малки и средни предприятия

Съфинансирано от Европейския съюз

ПРОГРАМА КОНКУРЕНТОСПОСОБНОСТ И ИНОВАЦИИ В ПРЕДПРИЯТИЯТА

Допустими дейности

I. Структуриране и изпълнение на мярка, насочена към подкрепа на МСП за подготовка и емитиране на ценни книжа (акции):

<u>Подкрепата към крайните получатели МСП може да включва следните дейности:</u>

1) Осигуряване на консултантски услуги по подготовка за емитиране на ценни книжа:
- юридически услуги,
- счетоводни услуги,
- услуги за предварителна оценка за готовност за листване/набиране на капитал;
- услуги по преобразуване.

2) Услуги за организиране и провеждане на представяне/информационна кампания на МСП пред индивидуални и институционални инвеститори:
- организиране на представяния (срещи с потенциални индивидуални и институционални инвеститори);
- изготвяне на кратки представяния по информацията, включена в проспектите – уебсайт, брандинг, реклама.

3) Услуги, свързани с процеса по емитиране на ценни книжа/акции:
- По отношение на регулирания пазар и пазар за растеж BEAM:
  - изготвяне на документ за допускане/проспект за целите на публичното предлагане на акции;
  - съдействие при провеждане на процедурата по публично предлагане на акции;
- По отношение на платформата за колективно дялово финансиране:
  - Изготвяне на оценка на МСП;
  - Pitch Deck с ключова информация за бизнеса, финансови отчети, анализ на пазара и стратегия за растеж;
  - Изготвяне на основен информационен документ;

II. Дейности, свързани с организация и управление на проекта.

Съфинансирано от Европейския съюз

ПРОГРАМА КОНКУРЕНТОСПОСОБНОСТ И ИНОВАЦИИ В ПРЕДПРИЯТИЯТА

Допустими разходи

Преки разходи

1) Разходи за възстановяване на средства на крайни получатели - МСП в изпълнение на мярката по дейност I;

2) Разходи, свързани с подготовката, изпълнението, мониторинга и контрола на мярката по дейност I:

- Разходи за дълготрайни материални активи (ДМА);
- Разходи за дълготрайни нематериални активи (ДНА);
- Разходи за услуги;
- Разходи за персонал, участващ пряко в подготовката, изпълнението, мониторинга и контрола на мярката по дейност I.
- Разходи за покриване на такси към Централен депозитар АД, Българска фондова борса АД, оператор на платформа за колективно дялово финансиране и Комисията за финансов надзор, съгласно тарифите на съответните институции.

Непреки разходи

- Разходи за организация и управление на проекта.

Съфинансирано от Европейския съюз

ПРОГРАМА КОНКУРЕНТОСПОСОБНОСТ И ИНОВАЦИИ В ПРЕДПРИЯТИЯТА

Критерии за оценка

I. Цели на проекта, описание на дейностите и организация на изпълнението

II. Ефективност на дейностите

III. Бюджет и ефективност на разходите

Съфинансирано от Европейския съюз

ПРОГРАМА КОНКУРЕНТОСПОСОБНОСТ И ИНОВАЦИИ В ПРЕДПРИЯТИЯТА

Показатели/индикатори

За продукт, по Програмата

- Подпомагани предприятия (в т.ч.: микро-, малки, средни, големи предприятия) - в региони в преход;
- Подпомагани предприятия (в т.ч.: микро-, малки, средни, големи предприятия) - в по-слабо развити региони;

- Предприятия с нефинансово подпомагане (в т.ч.: микро-, малки, средни, големи предприятия) - в региони в преход;
- Предприятия с нефинансово подпомагане (в т.ч.: микро-, малки, средни, големи предприятия) - в по-слабо развити региони.

Съфинансирано от Европейския съюз

ПРОГРАМА КОНКУРЕНТОСПОСОБНОСТ И ИНОВАЦИИ В ПРЕДПРИЯТИЯТА

Предложение за Решение на КН

Комитетът за наблюдение одобрява Изпълнителна агенция за насърчаване на малките и средните предприятия за конкретен бенефициент за изпълнение на проектни дейности по процедура за директно предоставяне на безвъзмездна финансова помощ „Улесняване на достъпа до капиталово финансиране на МСП с цел подкрепа на тяхното устойчиво развитие и конкурентоспособност чрез подпомагане дейността на ИАНМСП“

Комитетът за наблюдение на ПКИП 2021-2027 одобрява предложената Методология и критерии за подбор на операции по процедура за директно предоставяне на безвъзмездна финансова помощ „Улесняване на достъпа до капиталово финансиране на МСП с цел подкрепа на тяхното устойчиво развитие и конкурентоспособност чрез подпомагане дейността на ИАНМСП“

Съфинансирано от Европейския съюз

ПРОГРАМА КОНКУРЕНТОСПОСОБНОСТ И ИНОВАЦИИ В ПРЕДПРИЯТИЯТА

Обсъждане и одобряване на изменение на Методология и критерии за подбор на операции по процедура „Насърчаване на енергийната ефективност и ВЕИ в предприятията чрез подкрепа дейността на Агенцията за устойчиво енергийно развитие (АУЕР)“, ПКИП 2021-2027

Предложение за Решение на КН

КН на ПКИП 2021-2027 одобрява предложеното от Управляващия орган изменение на Методологията и критериите за подбор на операции по процедура „Насърчаване на енергийната ефективност и ВЕИ в предприятията чрез подкрепа дейността на Агенцията за устойчиво енергийно развитие (АУЕР)“, ПКИП 2021-2027.

Съфинансирано от Европейския съюз

ПРОГРАМА КОНКУРЕНТОСПОСОБНОСТ И ИНОВАЦИИ В ПРЕДПРИЯТИЯТА

Концепция на процедура “Нови модели в производството от страна на МСП”

Приоритет 1 на ПКИП



Съфинансирано от Европейския съюз

ПРОГРАМА КОНКУРЕНТОСПОСОБНОСТ И ИНОВАЦИИ В ПРЕДПРИЯТИЯТА

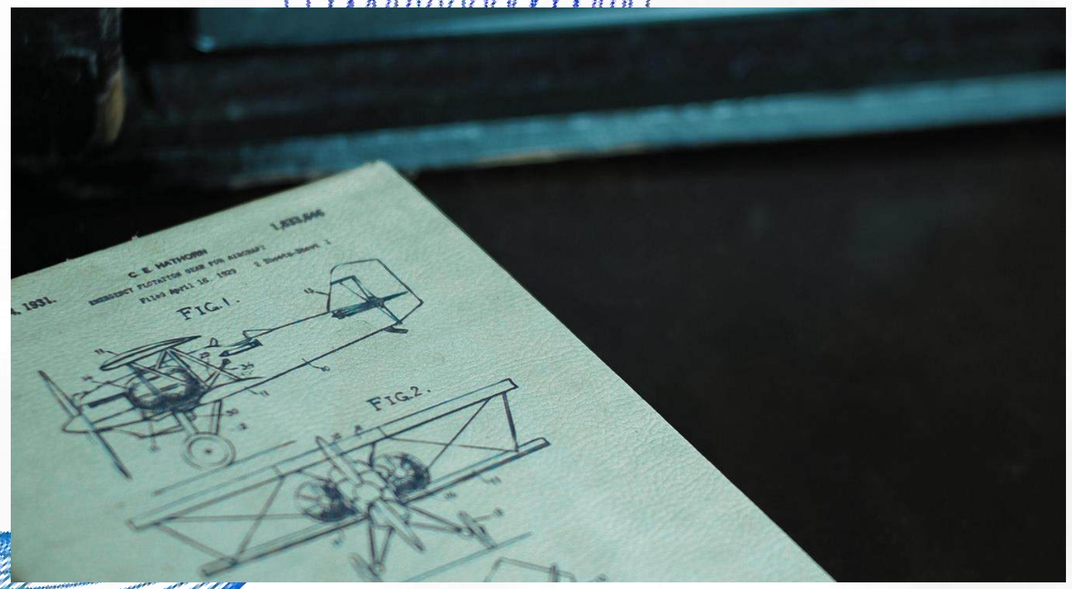

Нови модели в производството от страна на МСП

Цел

Предоставяне на подкрепа на МСП за повишаване на иновационната им дейност чрез въвеждане на нови модели в производството в съответствие с тематичните области на ИСИС 2021-2027

Бюджет - 188 млн. лв.

*** За северните региони заделен бюджет от 90 млн. лв. от общия бюджет**

Минимален размер - 50 000 лв.

Максимален размер - до 800 000 лв.

Интензитет на помощта - до 70%

Съфинансирано от Европейския съюз

ПРОГРАМА КОНКУРЕНТОСПОСОБНОСТ И ИНОВАЦИИ В ПРЕДПРИЯТИЯТА

Допустими кандидати

Съществуващи МСП - търговци по смисъла на Търговския закон или Закона за кооперациите, или еквивалентни лица по смисъла на законодателството на държава-членка на Европейското икономическо пространство

Допустими дейности

Дейности за въвеждане на нови модели в дейността на предприятията съгласно тематичните области на ИСИС 2021 -2027:

- Новите модели в предприятието следва да са свързани с:

1) Подобряване на съществуващ или въвеждане на нов продукт/услуга

или

2) Оптимизиране на съществуващ/ въвеждане на нов бизнес процес;

Съфинансирано от Европейския съюз

Допустими разходи

ПРОГРАМА КОНКУРЕНТОСПОСОБНОСТ И ИНОВАЦИИ В ПРЕДПРИЯТИЯТА

1) Разходи за инвестиции в дълготрайни активи под формата на :
- машини, съоръжения и оборудване;
- специализиран софтуер и др. дълготрайни нематериални активи
2) Разходи за услуги

Допустимите разходи следва да осигуряват въвеждане на нови модели в производството, свързани с нов или усъвършенстван продукт, процес или услуга

Индикативна продължителност на проектите - до 12 месеца



Съфинансирано от Европейския съюз

ПРОГРАМА КОНКУРЕНТОСПОСОБНОСТ И ИНОВАЦИИ В ПРЕДПРИЯТИЯТА



Нови модели в производството от страна на МСП

Индикативен срок за обявяване – декември, 2025 г.

Индикативен краен срок за подаване на проектни предложения – март, 2026 г.

Съфинансирано от Европейския съюз

ПРОГРАМА КОНКУРЕНТОСПОСОБНОСТ И ИНОВАЦИИ В ПРЕДПРИЯТИЯТА

Концепция на процедура “Укрепване на промишления капацитет в областта на отбранителните способности”

Приоритет 6 на ПКИП



Съфинансирано от Европейския съюз

ПРОГРАМА КОНКУРЕНТОСПОСОБНОСТ И ИНОВАЦИИ В ПРЕДПРИЯТИЯТА



Укрепване на промишления капацитет в областта на отбранителните способности



Цел

Подобряване на промишления капацитет на предприятията от отбранителната индустрия и на тези, произвеждащи изделия с двойна употреба

Бюджет - 138 млн. лв.

Минимален размер - 100 000 лв.

Максимален размер - до 7 млн. лв.

Интензитет на помощта - до 70%

Съфинансирано от Европейския съюз

ПРОГРАМА КОНКУРЕНТОСПОСОБНОСТ И ИНОВАЦИИ В ПРЕДПРИЯТИЯТА

Допустими кандидати

Съществуващи МСП и големи предприятия- търговци по смисъла на Търговския закон или Закона за кооперациите, или еквивалентни лица по смисъла на законодателството на държава-членка на Европейското икономическо пространство

Допустими дейности

Дейности, насочени към повишаване на капацитета за производство на отбранителни продукти и изделия с двойна употреба







Съфинансирано от Европейския съюз

ПРОГРАМА КОНКУРЕНТОСПОСОБНОСТ И ИНОВАЦИИ В ПРЕДПРИЯТИЯТА

Допустими разходи



Разходи за инвестиции в **машини, съоръжения и оборудване - дълготрайни материални активи,** осигуряващи подобряване на капацитета за производство на отбранителни продукти и изделия с двойна употреба;



Разходи за инвестиции в **специализиран софтуер и др. дълготрайни нематериални активи,** необходими за подобряване на капацитета на предприятията от отбранителната индустрия и тези, произвеждащи изделия с двойна употреба



Разходи за услуги, свързани с подобряване на отбранителния капацитет

Индикативна продължителност на проектите - до 12 месеца



Съфинансирано от Европейския съюз

ПРОГРАМА КОНКУРЕНТОСПОСОБНОСТ И ИНОВАЦИИ В ПРЕДПРИЯТИЯТА



Укрепване на промишления капацитет в областта на отбранителните способности



Индикативен срок за обявяване –

ноември, 2025 г.

ИНДИКАТИВЕН КРАЕН СРОК ЗА ПОДАВАНЕ НА ПРОЕКТНИ ПРЕДЛОЖЕНИЯ –

февруари, 2026 г.

Съфинансирано от Европейския съюз

Министерство на иновациите и растежа

ПРОГРАМА КОНКУРЕНТОСПОСОБНОСТ И ИНОВАЦИИ В ПРЕДПРИЯТИЯТА

Благодаря за вниманието!